KBS 系列Ex認證閥

二位二通電磁式
口徑 DN1.5 - 3
壓力範圍 PN0 - 500bar
連接 牙口
功能：NC閥門常閉 NO 閥門常開

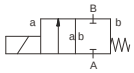

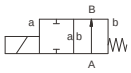

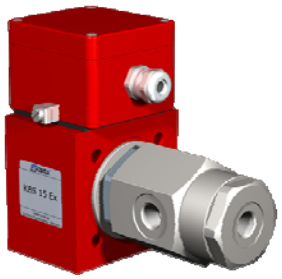

參數

防爆等級	Ⅱ2 G Eex me ⅡT4和Ⅱ2 D IP 65 T 130℃
	PTB 02 ATEX 2120 x
設計	直動式，帶復位彈簧
功能	NC - 常閉
	NO - 常開
閥體材料	黃銅，鍍鎳黃銅，不銹鋼
密封材料	NBR ，FPM ，特殊材料
介質	氣體，液體
執行機構	DC 直流電磁鐵
	AC 直流電磁鐵，帶集成整流器或 分立整流器
標稱電壓	DC 24V / AC 230V
電氣介面	M16x1.5 接線盒
絕緣等級	H - 180℃
防護等級	IP65
負載率	ED 100%
流向	A ⇨ B
真空	洩漏量<10^{-6}mbar・l・s^{-1}
選項/附件	特殊螺紋，常開，認證，安裝件，特殊電壓

技術資料

Co-ax 型號	口徑 (mm)	牙口	法蘭	壓力範圍 (Bar)	Kv 值 A ⇨B (l/min)	介質溫度 (℃)	環境溫度 (℃)	開關時間 (ms) 打開 /關閉
KBS 15 Ex	DN 1.5	G 3/8	-	0-150/500(NO)	1.1	-20 ... +40	-20 ... +40	250/160
KBS 15 Ex	DN 2	G 3/8	-	0-100/300(NO)	1.3	-20 ... +40	-20 ... +40	250/160
KBS 15 Ex	DN 3	G 3/8	-	0-40/100(NO)	5.2	-20 ... +40	-20 ... +40	250/160

長度

co - ax 型號	連接	標準 (mm)	1 感應式限位元開關 (mm)	2 感應式限位元開關 (mm)	1 機械式限位元開關 (mm)	手動裝置 (mm)
KBS 15 Ex(NC)	螺紋	182	-	-	-	-
KBS 15 Ex(NO)	螺紋	195.5	-	-	-	-

閥門的選擇是基於介質和工況的要求.這些因素可能導致設計、密封材料和特性與通用參數表上的規格有所不同.